

Gestion Médecine Du Travail

Environnement client Windows XP, VISTA, 7

Mode Client-serveur (Serveur Windows 2003 et au-delà)

Serveur SQL 2008 de Microsoft

Version Express incluse sans coût de licence

(Maximum de 10 Go (2008 R2))

(Plusieurs centaines de milliers de personnes environ)

Environnement complet avec générateur d'états intégrés

Mode de saisie déconnecté

ou distant VPN (Virtual Private Network)

Performance, ouverture et sécurité de l'architecture client-serveur

- * Performance et fiabilité remarquable.
- * Accessibilité de la base de données aux développements.
- * Protection des données individuelles nominatives (Nom, prénom, etc ...) par encryption AES256.



Historique et Volumétrie MTPL

- * Utilisé dans sa version actuelle depuis 2009
- * 4 Médecins du travail
- * 800 adhérents
- * 15 000 personnes
- * 35 000 visites
- * 40 000 examens



Aspects contractuels et protection de l'investissement du client

- * La fourniture d'une « machine virtuelle » image de l'environnement qui génère réellement le « livrable » dans sa version actuelle.
- * La vérification que le programme livré est identique au programme généré par la machine virtuelle.
- * Le support physique de la machine virtuelle sous enveloppe « Soleau » fournie au client.



ARCHITECTURE LOGICIEL

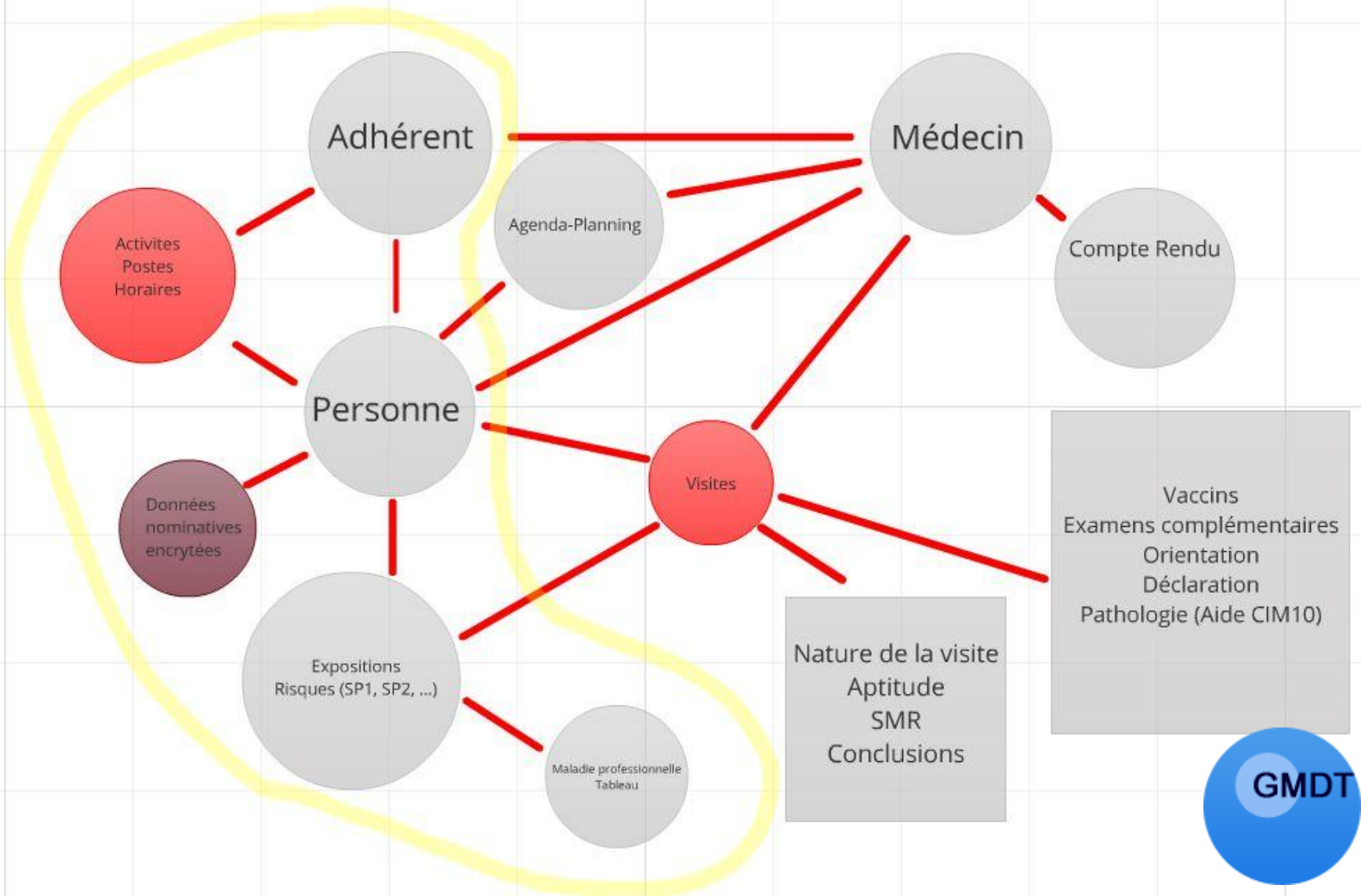

Données pré-remplies

- * Codes sociaux professionnels INSEE
- * Activités entreprises NAF
- * Horaires, contrats
- * Maladies et pathologies
- * Tableaux des maladies professionnelles
- * Risques SP1 Art.L.231-2(2), SP2 Arr.11/07/1977, SP3 Art.R.241-50 / 3&4
- * Liens risques, MP et examens facultatifs ou obligatoires

Identification

GMDT V3.3.70.4

G(estion) M(édecine) D(u) (T)ravail

Mode: Accès VPN

Code:

Clé:

Authentification

Nom:

Mot de Passe:



Choix par adhérent

Adhérents | Personnes

Sélection adhérent

Nom	Actif	Adresse	CP	Ville	Médecin	N°
▶ ACET	<input checked="" type="checkbox"/>				Docteur Françç	3
BCERT	<input checked="" type="checkbox"/>				Docteur C. DUF	4
DRE	<input checked="" type="checkbox"/>				Docteur C. DUF	5
Dubois	<input checked="" type="checkbox"/>				Docteur C. DUF	2
Durand	<input checked="" type="checkbox"/>	25 Rue des platanes	44100	Nantes	Docteur C. LIU	1
GERT	<input checked="" type="checkbox"/>				Docteur C. DUF	6
HTUI	<input checked="" type="checkbox"/>				Docteur C. DUF	7
JUIRO	<input checked="" type="checkbox"/>				Docteur C. DUF	8
KITA	<input checked="" type="checkbox"/>				Docteur C. LIU	13
KIWI - ADHERENT TEST	<input checked="" type="checkbox"/>				Docteur C. DUF	9
LOIRE DEV	<input checked="" type="checkbox"/>				Docteur C. DUF	10
MUTA	<input checked="" type="checkbox"/>				Docteur C. DUF	11
TRAN	<input checked="" type="checkbox"/>				Docteur Françç	12

Recherche

Adhérents

Actifs

No:

Personnes

Nom:

Prénom:

Présents

Rapports

Aperçu

Outils

Mot de passe



Choix par personne

Recherche | Adhérents | Personnes |

Sélection personne 3

Nom	Prénom	Date naissance	Adhérent	N°
LULU	Alain	30/06/1954	Durand	1
TI	Lucien	30/05/1954	KIWI - ADHERENT TEST	9
TOTO	Jean	30/12/1899	KIWI - ADHERENT TEST	9

Adhérents

Actifs

No: >>

Personnes

Nom:

Prénom:

Présents

Rapports

Aperçu

Outils

Mot de passe



Fiche adhérent-structure

Fiche Adhérent 1805 Actif

Adhérents

Nom: Médecin:

Adresse1:

Code postal: Ville:

Téléphone: Fax: Email:

Ancien Code APE: > ---

Nouveau Code NAF: > ---

Date adhésion:

Nombre de salariés déclarés:

Nombre de salariés calculés:

Direction **Contact** **Rapports**

Nom: Nom:

Qualité: Qualité:

Titre: En-tête:

Cotisations:

Aperçu:

Synchronisation local vers serveur

nom	prenom	datenaissan...	SMR
LULU	Jacques	03/01/1954	<input type="checkbox"/>
TOTO	TITI	03/01/1959	<input type="checkbox"/>

Commentaires | Suivi des Cotisations et règlements | Divers



Fiche personne-visites

Fiche personnel KIWI - ADHERENT TEST Informations libres non encryptées

Personne

Médecin : Docteur Alain KERBOT

Nom principal (*): LULU

Nom 2 (Jeune fille)(*):

Prénom(*): Jacques

Date de naissance(*): 03/01/1954 SMR

Adresse(*):

Code Postal(*): Ville(*):

Email(*): Info diverses(*)

[*] :Informations nominatives encryptées et protégées dans la base de données

Situation de famille

Dates entrée et sortie de la société

Entrée: 03/02/2010 Sortie:

Risques et pathologie

Rapports

Vaccins

Aperçu

Lancer

Visites | Activites-postes | Vaccinations | Dosimétrie

Voir ...	Date	Nature	Nature Comp.	Aptitude	Conclusion	Surveillance	Absent	Motif absence	Commentaires
▶ ...	03/02/2010	Visite-Embauche		Apte	A revoir en visite	SM Simple	<input type="checkbox"/>		

Navigation: ◀ ▶ ⏪ ⏩ + - ▲ ↶ ✕

<F3> Fermer <F9> Editer



Risques-pathologies-SP1

LULU Jacques

Risques et métiers | Maladies professionnelles (Tableaux MP) | Pathologies

SP1

debut	Fin	Code	Libellé	GEN
06/12/2009		Amiante C1	Amiante C1	

Acrylamide** C2M2R3
Acrylonitrile** C2
AES (Accident exposition au sang)
Aflatoxines*
Agents biologiques
Agents CMR
Amiante C1

Articles R241-52 R241-...

SPT Métiers
SPH (Autres risques)
SP3
SP2
SP1

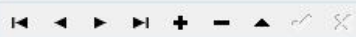

Génération MP et examens

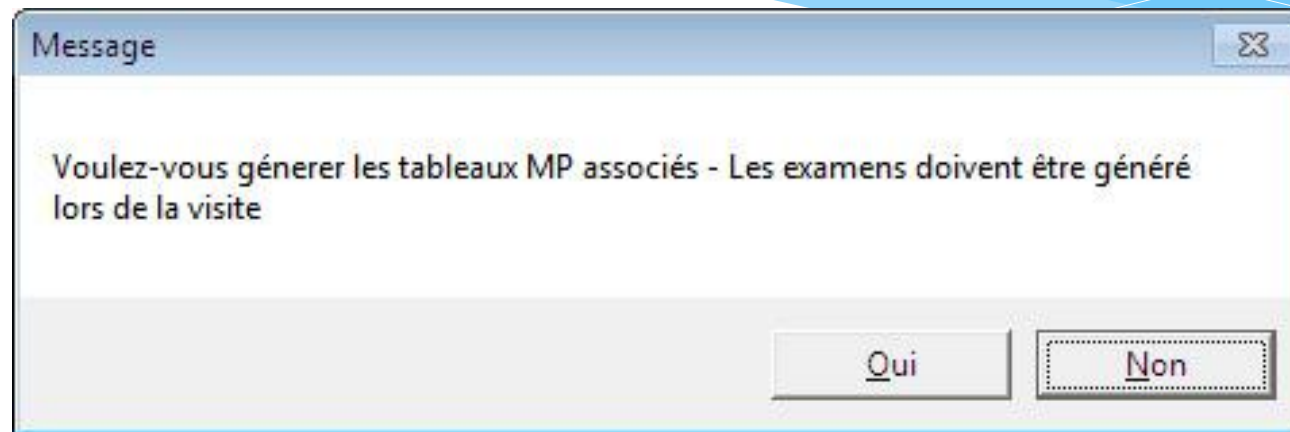

Maladies professionnelles

LULU Jacques

Risques et métiers Maladies professionnelles (Tableaux MP) Pathologies

MP	Voir fiche	Libellé	Debut	Fin	Active	Auto	origine
30		Affections professionnelles consécutives à l'inhalation de pou	06/12/2009		<input type="checkbox"/>	<input checked="" type="checkbox"/>	Origine : Amiante
30bis		Cancer broncho-pulmonaire provoqué par l'inhalation de pou	06/12/2009		<input type="checkbox"/>	<input checked="" type="checkbox"/>	Origine : Amiante
01		Affections dues au plomb et à ses composés	10/12/2009		<input type="checkbox"/>	<input checked="" type="checkbox"/>	Origine : Agents d'er

⏪ ⏩ + - ▲ ↶ ✖



Documents PDF associés

t30.pdf - Adobe Reader

Fichier Edition Affichage Document Outils Fenêtre Aide

1 / 2 102% Rechercher

BARÈME INDICATIF D'INVALIDITÉ

TABLEAU N°30

Remplacé par le décret n°96-445 du 22-5-96 et modifié par le décret n°2000-343 du 14-4-2000

Affections professionnelles consécutives à l'inhalation de poussières d'amiante

Date de création : 3 août 1945 Dernière mise à jour : J.O. du 21-4-2000

DÉSIGNATION DES MALADIES	DÉLAI de prise en charge	LISTE INDICATIVE des principaux travaux susceptibles de provoquer ces maladies Cette liste est commune à l'ensemble des affections désignées aux paragraphes A, B, C, D et E
A. - Asbestose : fibrose pulmonaire diagnostiquée sur des signes radiologiques spécifiques, qu'il y ait ou non des modifications des explorations fonctionnelles respiratoires. Complications : insuffisance respiratoire aiguë, insuffisance ventriculaire droite.	35 ans (sous réserve d'une durée d'exposition de 2 ans)	Travaux exposant à l'inhalation de poussières d'amiante, notamment : - extraction, manipulation et traitement de minerais et roches amiantifères Manipulation et utilisation de l'amiante brut dans les opérations de fabrication suivantes : - amiante-ciment ; amiante-plastique ; amiante-textile ; amiante-caoutchouc ; carton,



Pathologies

LULU Jacques

Risques et métiers | Maladies professionnelles (Tableaux MP) | Pathologies

Pathologie (Aide CIM 10 Cliquez sur le bouton)	debut	Fin
SINUSITE MAXILLAIRE AIGUE	05/08/2010	

Navigation: ⏪ ⏩ + ↶ ↷ ✓ ✕



Recherche CIM 10

Aide CIM

Catégorie: X-J00-J99-Maladies de l'appareil respiratoire

Texte libre: SINUSITE

Valider

Catégories	Code	Libelle
J	J010	SINUSITE MAXILLAIRE AIGUE
J	J011	SINUSITE FRONTALE AIGUE
J	J012	SINUSITE ETHMOIDALE AIGUE
J	J013	SINUSITE SPHENOIDALE AIGUE
J	J014	PANSINUSITE AIGUE
J	J018	AUTRES SINUSITES AIGUES
J	J019	SINUSITE AIGUE, SANS PRECISION
J	J320	SINUSITE MAXILLAIRE (CHRONIQUE)
J	J321	SINUSITE FRONTALE (CHRONIQUE)
J	J322	SINUSITE ETHMOIDALE (CHRONIQUE)
J	J323	SINUSITE SPHENOIDALE (CHRONIQUE)
J	J324	PANSINUSITE (CHRONIQUE)
J	J328	AUTRES SINUSITES (CHRONIQUES)
J	J329	SINUSITE (CHRONIQUE), SANS PRECISION

OK Annuler



Risques-pathologies-SP2

LULU Jacques

Risques et métiers | Maladies professionnelles (Tableaux MP) | Pathologies

SP2

debut	Fin	Code	Libellé	GEN
02/09/2010				

Abattoirs
Acide chromique
Bioxyde de manganèse
Brome
Cadmium et ses composés C2M3R3
Chambres frigorifiques
Chlore

Articles R241-52 R241-...

SPT Métiers

SPH (/Autres risques)

SP3

SP2

SP1



Risques-pathologies-SP3

LULU Jacques

Risques et métiers | Maladies professionnelles (Tableaux MP) | Pathologies

SP3

debut	Fin	Code	Libellé	GEN
01/09/2010				

Agent souffrant de pathologie particulière:
Divers SP3
Enfant de moins de 6 mois
Grossesse
Handicapé
Migrant
Moins de 18 ans

Articles R241-52 R241-.....

SPT Métiers

SPH (Autres risques)

SP3

SP2

SP1

Navigation icons: back, forward, search, zoom, refresh, close



Risques-pathologies-SPH

LULU Jacques

Risques et métiers | Maladies professionnelles (Tableaux MP) | Pathologies

SPH (Autres risques)

debut	Fin	Code	Libellé	GEN
02/09/2010				

Chlorure de méthyle
Chlorure de méthylène C3
Chlorure de potassium (poussières)
Ciments
Cobalth métal
Colophane à froid
Colorants

Articles R241-52 R241-...

SP1
SP2
SP3
SPH (/Autres risques)
SPT Métiers

Navigation: [Back] [Forward] [Refresh] [Add] [Print] [Check] [Close]



Risques-pathologies-SPT-Métiers

LULU Jacques

Risques et métiers | Maladies professionnelles (Tableaux MP) | Pathologies

SPT Métiers

debut	Fin	Code	Libellé	GEN
10/12/2009		Agents d'entretien	Agents d'entretien	

Agents d'entretien
Accueil
Agents d'entretien
Agents Hospitaliers
Boucher
Boulangier
Cariste
Chauffeur (PL Car)

Articles R241 -52 R241 -...

SP1
SP2
SP3
SPH (Autres risques)
SPT Métiers



Visite

Visite 03/02/2010 LULU Jacques

Généralités | Compte rendu de visite (Confidentiel)

Absence: Oui

Natures visites: Principal: Visite-Embauche, Secondaire:

Médecin: Docteur Alain KERBOT

Surveillance: SM Simple

Conclusion: A revoir en visite

Aptitude: Apte

Commentaires non confidentiels

Rapports: Rapport de visite, Aperçu

Lancer

Prochaine visite

Prochaine visite dans: Mois, Sem. Nature: Autre:

Examens et Orientations

Examens	Prescrit	Fait	Obligatoire	Mois	Semaine	Risques	Commentaire
Audiogramme	<input checked="" type="checkbox"/>	<input type="checkbox"/>	<input type="checkbox"/>	0	0		A effectuer lors de la visite
Bandelettes Urinaires	<input checked="" type="checkbox"/>	<input checked="" type="checkbox"/>	<input type="checkbox"/>	0	0		A effectuer lors de la visite
Visiotest	<input type="checkbox"/>	<input checked="" type="checkbox"/>	<input type="checkbox"/>	0	0		A effectuer lors de la visite

Génération examens à partir des risques associés

Orientations

Orientations	Fait	Commentaire
Dentiste	<input type="checkbox"/>	

Déclaration

Pensez à reporter cette information dans le suivi de la personne

Maladie professionnelle MP déclarée Extension Maladie à caractère professionnelle

Fermer



Compte rendu visite manuel

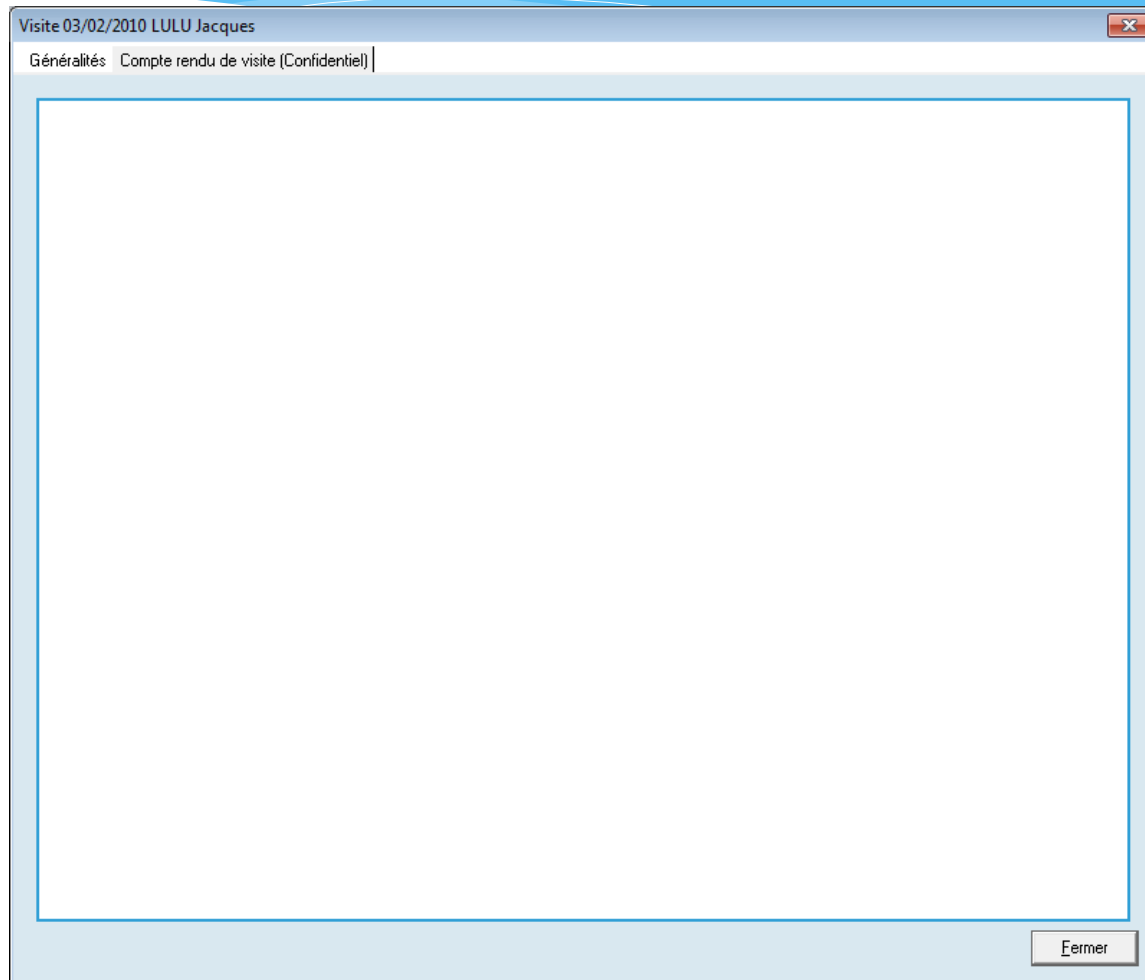

Personne-Activité-poste

Fiche personnel _ □ ×

Personne KIWI - ADHERENT TEST Informations libres non encryptées

Médecin : Docteur Alain KERBOT >

Nom principal (*): LULU

Nom 2 (Jeune fille)(*):

Prénom(*): Jacques

Date de naissance(*): 03/01/1954 SMR

Adresse(*): 15 Rue des Acacias

Code Postal(*): 44100 Ville(*): Nantes

Email(*): lu@gmail.com Info diverses(*): SS 4546-4566-44564-45654

(*) : Informations nominatives encryptées et protégées dans la base de données

Situation de famille: Marié

Dates entrée et sortie de la société
Entrée: 03/02/2010 Sortie:

Risques et pathologie

Rapports
Vaccins
Aperçu
Lancer

Visites | **Activites-postes** | Vaccinations | Dosimétrie

Libellé	Code	Début	Fin	Horaire	Contrat	Commentaire
I Responsables d'entrepôt, de magasinage	487A	03/02/2010		Journée Normale	CDI Contrat Durée Indéterm	

⏪ ⏩ + - ↶ ↷ ✓ ✕

⏪ ✓ ✕

<F3> Fermer <F9> Editer



Personne-vaccination

Fiche personnel

Personne KIWI - ADHERENT TEST Informations libres non encryptées

Médecin : Docteur Alain KERBOT

Nom principal (*): LULU

Nom 2 (Jeune fille)(*):

Prénom(*): Jacques

Date de naissance(*): 03/01/1954 SMR

Adresse(*): 15 Rue des Acacias

Code Postal(*): 44100 Ville(*): Nantes

Email(*): lu@gmail.com Info diverses(*): SS 4546-4566-44564-45654

(*) : Informations nominatives encryptées et protégées dans la base de données

Situation de famille Marié

Dates entrée et sortie de la société

Entrée: 03/02/2010 Sortie:

Risques et pathologie

Rapports

Vaccins

Aperçu

Lancer

Visites | Activites-postes | Vaccinations | Dosimétrie

Date	Vaccins/Analyses	Type	valeur	MDT	Commentaire
01/10/2009	BCG	1ere Injection		<input type="checkbox"/>	
01/11/2009	BCG	2eme Injection		<input type="checkbox"/>	

<F3> Fermer <F9> Editer



Personne-dosimétrie

Fiche personnel

Personne — KIWI - ADHERENT TEST Informations libres non encryptées

Médecin : Docteur Alain KERBOT

Nom principal (*): LULU

Nom 2 (Jeune fille)(*):

Prénom(*): Jacques

Date de naissance(*): 03/01/1954 SMR

Adresse(*): 15 Rue des Acacias

Code Postal(*): 44100 Ville(*): Nantes

Email(*): lu@gmail.com Info diverses(*): SS 4546-4566-44564-45654

[*] : Informations nominatives encryptées et protégées dans la base de données

Situation de famille Marié

Dates entrée et sortie de la société

Entrée: 03/02/2010 Sortie:

Rapports

Vaccins

Aperçu

Lancer

Risques et pathologie

Visites | Activites-postes | Vaccinations | Dosimétrie

Voir ...	Date	Catégorie	Total Annuel Corps	Total Annuel Poignet	NFS Annuelle	Commentaires
▶						

<F3> Fermer <F9> Editer



Dosimétrie

Dosimétrie 30/12/1899 LULU Jacques

Catégorie:

Mois: **Corps entiers** **Poignets**

Rapports
Dosimétrie
Aperçu
Lancer

	DOSE	OBSERVATIONS	DOSE	OBSERVATIONS
Janvier	<input type="text"/>	<input type="text"/>	<input type="text"/>	<input type="text"/>
Février	<input type="text"/>	<input type="text"/>	<input type="text"/>	<input type="text"/>
Mars/1er T	<input type="text"/>	<input type="text"/>	<input type="text"/>	<input type="text"/>
Avril	<input type="text"/>	<input type="text"/>	<input type="text"/>	<input type="text"/>
Mai	<input type="text"/>	<input type="text"/>	<input type="text"/>	<input type="text"/>
Juin/ 2 T	<input type="text"/>	<input type="text"/>	<input type="text"/>	<input type="text"/>
Juillet	<input type="text"/>	<input type="text"/>	<input type="text"/>	<input type="text"/>
Aout	<input type="text"/>	<input type="text"/>	<input type="text"/>	<input type="text"/>
Sept / 3 T	<input type="text"/>	<input type="text"/>	<input type="text"/>	<input type="text"/>
Octobre	<input type="text"/>	<input type="text"/>	<input type="text"/>	<input type="text"/>
Novembre	<input type="text"/>	<input type="text"/>	<input type="text"/>	<input type="text"/>
Décembre	<input type="text"/>	<input type="text"/>	<input type="text"/>	<input type="text"/>
Total Annuel	<input type="text"/>		<input type="text"/>	
NFS Annuelle	<input type="text"/>			
Commentaire	<input type="text"/>			

Code des observations
A-Doses inférieures au seuil de mesure B_Dosimètre non restitué

Fermer



Gestion cotisation adhérents

Fiche Adhérent 1805 Actif

Adhérents

Nom: Médecin:

Adresse1:

Code postal: Ville:

Téléphone: Fax: Email:

Ancien Code APE: ---

Nouveau Code NAF: ---

Date adhésion:

Nombre de salariés déclarés:

Nombre de salariés calculés:

Direction **Contact** **Rapports**

Nom:

Qualité:

Titre:

Synchronisation local vers serveur

nom	prenom	datenaissan...	SMR	Commentaires	Suivi des Cotisations et règlements	Divers
LULU	Jacques	03/01/1954	<input type="checkbox"/>	28/12/2009	2010 80,00 € AUTO	
TOTO	TITI	03/01/1959	<input type="checkbox"/>			



Gestion Tables SP

Gestion des tables

Risques et métiers | Examens-Vaccins | Orientations | CIM 10 | Données Rapport Annuel | Tables références

Nature	Voir liens	Post-exposition	Nom	Commentaire
SP1		<input type="checkbox"/>	Beryllium C2	
SP1		<input type="checkbox"/>	1,2-Dibromoéthane**	
SP1		<input type="checkbox"/>	1,3-Propane-sultone**	
SP1		<input type="checkbox"/>	1,3-propiolactone**	
SPH		<input type="checkbox"/>	1,4-Dioxane C3	
SPH		<input type="checkbox"/>	1,4-Dithiothreitol	
SP1		<input type="checkbox"/>	2-Acétaminofluorène*	
SP1		<input type="checkbox"/>	2-Naphtylamine et ses sels**	
SP1		<input type="checkbox"/>	2-Nitropropane**	
SPH		<input type="checkbox"/>	3, 3'-Diaminobenzidine	
SP1		<input type="checkbox"/>	3-Méthylcholanthène*	
SP2		<input type="checkbox"/>	Abattoirs	
SPH		<input type="checkbox"/>	Accélérateur de particules	
SPT		<input type="checkbox"/>	Accueil	
SP1		<input type="checkbox"/>	Acétaldéhyde C3	
SPH		<input type="checkbox"/>	Acétate d'éthyle	
SPH		<input type="checkbox"/>	Acétone	
SPH		<input type="checkbox"/>	Acétonitrile	

SP1,SP2,SP3 suivant législation, SPH Autres Risques, SPT Métiers

Fermer



Liens SP et MP

Beryllium C2

Maladies Professionnelles associées (Tableaux MP) | Examens obligatoires et recommandés

Code	Voir fiche	Libellé
33		Maladies professionnelles dues au béryllium et à ses composés

Fermer



Liens SP et Examens

Beryllium C2

Maladies Professionnelles associées (Tableaux MP) Examens obligatoires et recommandés

Examen	Obligatoire
EFR Spirométrie	<input type="checkbox"/>
Radiographie Pulmonaire	<input type="checkbox"/>
Radiophotographie Pulmonaire	<input type="checkbox"/>

Fermer



Examens-Vaccins

Gestion des tables

Risques et métiers | Examens-Vaccins | Orientations | CIM 10 | Données Rapport Annuel | Tables références

Nom	Interne
Acide mandélique	<input type="checkbox"/>
Acide phénylglyoxylique	<input type="checkbox"/>
Acide TCA Urinaire	<input type="checkbox"/>
Acide urique	<input type="checkbox"/>
ALA urinaire	<input type="checkbox"/>
Alcoolémie	<input type="checkbox"/>
Alcotest	<input type="checkbox"/>
Audio Exploration Labyrinthique	<input type="checkbox"/>
Audiogramme	<input checked="" type="checkbox"/>
Autres Bilans Sanguins Biologiques	<input type="checkbox"/>
Autres Examens bactériologique	<input type="checkbox"/>
Autres Examens paracliniques	<input type="checkbox"/>
Autres examens urinaires	<input type="checkbox"/>
Autres explorations fonctionnelles	<input type="checkbox"/>
Autres radiographies	<input type="checkbox"/>
Autres vaccins	<input type="checkbox"/>
Bandelettes Urinaires	<input checked="" type="checkbox"/>
Bilirubine	<input type="checkbox"/>
Capacité Chimique PL	<input type="checkbox"/>
Carboxyhémoglobine	<input type="checkbox"/>

Navigation: [Back] [Forward] [Home] [Refresh] [Close]

Fermer



Orientations

Gestion des tables

Risques et métiers | Examens-Vaccins | **Orientations** | CIM 10 | Données Rapport Annuel | Tables références

Nom	Administratif
Autres	<input type="checkbox"/>
Autres organismes	<input checked="" type="checkbox"/>
Cardiologie	<input type="checkbox"/>
Cotorep-reclassement	<input checked="" type="checkbox"/>
Cotorep-renouvellement	<input checked="" type="checkbox"/>
Cotorep-statut	<input checked="" type="checkbox"/>
Dentiste	<input type="checkbox"/>
Dermatologie	<input type="checkbox"/>
Endocrinologie	<input type="checkbox"/>
Gastro-entérologie	<input type="checkbox"/>
Gynécologie	<input type="checkbox"/>
Hématologie	<input type="checkbox"/>
Hopital-urgence	<input checked="" type="checkbox"/>
Médecin traitant	<input type="checkbox"/>
Néphrologie	<input type="checkbox"/>
Neurologie	<input type="checkbox"/>
O.R.L.	<input type="checkbox"/>
Ophthalmologie	<input type="checkbox"/>

⏪ ⏩ + - ▲ 🔍 ✖

Fermer



CIM 10

Gestion des tables

Risques et métiers Examens-Vaccins Orientations CIM 10 Données Rapport Annuel Tables références

Nature	Code	Nom
A	A000	CHOLERA A VIBRIO CHOLERAE 01, BIOVAR CHOLERAE
A	A001	CHOLERA A VIBRIO CHOLERAE 01, BIOVAR EL TOR
A	A009	CHOLERA, SANS PRECISION
A	A010	FIEVRE TYPHOIDE
A	A011	PARATYPHOIDE A
A	A012	PARATYPHOIDE B
A	A013	PARATYPHOIDE C
A	A014	PARATYPHOIDE, SANS PRECISION
A	A020	ENTERITE A SALMONELLA
A	A021	SEPTICEMIE A SALMONELLA
A	A022	INFECTION LOCALISEE A SALMONELLA
A	A028	AUTRES INFECTIONS PRECISEES A SALMONELLA
A	A029	SALMONELLOSE, SANS PRECISION
A	A030	SHIGELLOSE A SHIGELLA DYSENTERIAE
A	A031	SHIGELLOSE A SHIGELLA FLEXNERI
A	A032	SHIGELLOSE A SHIGELLA BOYDII
A	A033	SHIGELLOSE A SHIGELLA SONNEI
A	A038	AUTRES SHIGELLOSES

Fermer



Exemple d'états Rapport d'activité

<u>1/ Effectif surveillé</u>	600
<u>2/ Examens cliniques effectués</u>	48 Dont SMR : 46
Visites périodiques	10
Visites d'embauche	16
Visites de reprise	13
Visites de pré reprise	2

Cette visite peut être demandée avant la reprise du travail, par le salarié, le médecin traitant, le médecin conseil de la Sécurité Sociale. Elle permet, si besoin, d'organiser un aménagement de poste pour la reprise effective de l'activité professionnelle (Article R241-51 du Code du Travail).

Visites occasionnelles	6
Autres visites	1

3/ Nombre d'examens complémentaires

Visiotests	26
Audiogrammes	0
Analyses d'urine	0

4/ Conclusions médicales

	Embauche	Reprise	Périodique	Autres	Total
Apte	16	7	9	2	34
Apte avec restriction	0	0	0	0	0
Apte avec aménagement de poste	0	5	1	4	10
Inapte au poste mais apte à 1 autre	0	0	0	0	0
Inapte temporaire	0	1	0	0	1
Inapte à tous les postes dans l'entreprise	0	0	0	0	0
Pas de fiche délivrée	0	0	0	3	3
Non renseigné	0	0	0	0	0
Total	16	13	10	9	48



Exemple d'états Vaccination

Vaccins	1ere Injection	2eme Injection	3eme Injection	1er Rappel	2eme Rappel	3eme Rappel	4eme Rappel
BCG	06/01/1990						
IDR(+Res mm)	02/12/2005 (- 1)						
Mono Test							
Tétanos							
DTP							
DT							
DT COQ				22/07/2005			
Hepatite B							
Hépatite A							
Rage							
Rougeole							
Rubéole							
Oreillons							
R.O.R							
AC Anti HBS Taux							



Exemple d'états Dosimétrie

CORPS ENTIER				POIGNET	
MOIS	TRIM	DOSE	OBS	DOSE	OBS
J		<SE			
F	1 T	<SE			
M					
A					
M	2 T				
J					
J					
A	3 T				
S					
O					
N	4 T				
D					
TOTAL ANNUEL					

<u>Seuil de tolérance :</u>	Trimestriel	Annuel
Thorax:	6mSv	20mSv
Poignet:	300mSv	500mSv

*milliSievert (mSv)=unité de dose efficace et de dose équivalente.

NFS Annuelle:

Code des observations

A : Equivalent de dose inférieur au seuil de mesure
B: Dosimètre non restitué



Graphique Excel

Conclusions visites

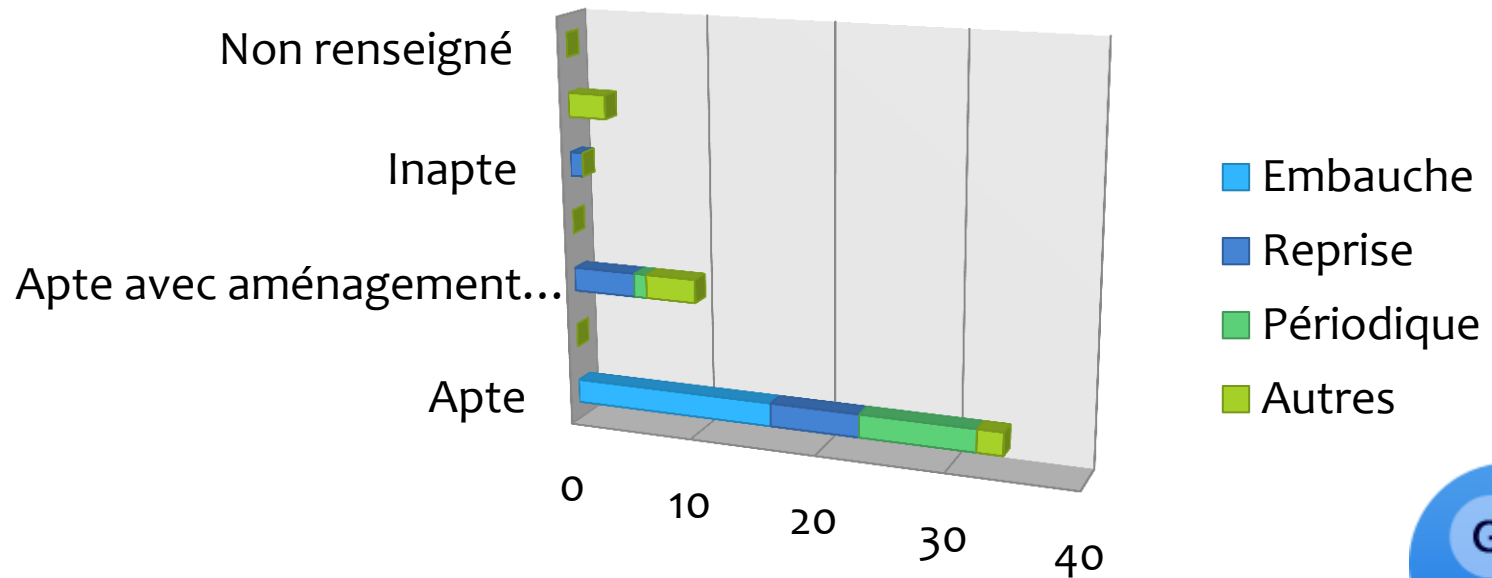

Exportation des agendas vers outlook, google,... via la norme iCal

▾ ▶ novembre 2011

	lundi	mardi	mercredi	
31 oct.		1 nov.	2	3
31 oct. - 6 nov.				00:00 00:30 ARRIV 00:00 00:30 BARR 00:00 00:30 CAND 00:00 00:30 GILLET 00:00 00:30 GUCH 00:00 00:30 GULL
7		8	9	10
7 - 13 nov.	00:00 00:30 BENOIST Eugénie Répense Atal 00:00 00:30 BENOIST Sandrine Visite-Pré 00:00 00:30 BENOIST Sandrine Visite-Pré 00:00 00:30 BENOIST Sandrine Visite-Pré 00:00 00:30 BENOIST Sandrine Visite-Pré 00:00 00:30 BENOIST Sandrine Visite-Pré 00:00 00:30 BENOIST Sandrine Visite-Pré	00:00 00:30 BENOIST Eugénie Répense Atal 00:00 00:30 BENOIST Sandrine Visite-Pré 00:00 00:30 BENOIST Sandrine Visite-Pré	08:30 09:00 DUBOIS Céline Visite-Périodi 09:30 10:00 DUPOND Agnès Visite-Périod 10:00 10:30 MARQUIS Jean Paul Visite-Er 10:30 11:00 HERBERT Marie France Visite 11:30 12:00 FRENAS Annaick Visite-Périod 12:30 13:00 GALIEN Claire Visite-Périodiq	00:00 00:30 ALLUST 00:00 00:30 BEZIE 00:00 00:30 BOISS 00:00 00:30 BRETE 00:00 00:30 CANA 00:00 00:30 GAUD
14		15	16	17
14 - 20 nov.	00:00 00:30 BENOIST Eugénie Répense Atal 00:00 00:30 BENOIST Sandrine Visite-Pré 00:00 00:30 BENOIST Sandrine Visite-Pré 00:00 00:30 BENOIST Sandrine Visite-Pré 00:00 00:30 BENOIST Sandrine Visite-Pré 00:00 00:30 BENOIST Sandrine Visite-Pré 00:00 00:30 BENOIST Sandrine Visite-Pré		00:00 00:30 BENOIST Eugénie Répense Atal	00:00 00:30 BOMP 00:00 00:30 DAVE 00:00 00:30 GENE 00:00 00:30 GOY J 00:00 00:30 GUCH 00:00 00:30 GULL
21		22	23	24
21 - 27 nov.	00:00 00:30 BENOIST Eugénie Répense Atal 00:00 00:30 BENOIST Sandrine Visite-Pré 00:00 00:30 BENOIST Sandrine Visite-Pré 00:00 00:30 BENOIST Sandrine Visite-Pré 00:00 00:30 BENOIST Sandrine Visite-Pré 00:00 00:30 BENOIST Sandrine Visite-Pré 00:00 00:30 BENOIST Sandrine Visite-Pré	00:00 00:30 BENOIST Eugénie Répense Atal 00:00 00:30 BENOIST Sandrine Visite-Pré 00:00 00:30 BENOIST Sandrine Visite-Pré 00:00 00:30 BENOIST Sandrine Visite-Pré 00:00 00:30 BENOIST Sandrine Visite-Pré 00:00 00:30 BENOIST Sandrine Visite-Pré 00:00 00:30 BENOIST Sandrine Visite-Pré		00:00 00:30 AUDR 00:00 00:30 BABO 00:00 00:30 BOUR 00:00 00:30 CHEV 00:00 00:30 COLLE 00:00 00:30 COUT



Exportation des agendas vers outlook, google, ... via la norme iCal

The screenshot displays a calendar application interface with a ribbon menu at the top. The ribbon includes tabs for 'FICHIER', 'RENDEZ-VOUS', 'MISE EN FORME', 'FORMAT DU TEXTE', and 'REVISION'. The 'RENDEZ-VOUS' tab is active, showing options like 'Enregistrer & Fermer', 'Supprimer', 'Copier dans Mon Calendrier', 'Transférer', 'Rendez-vous', and 'Planification'. The 'Rendez-vous' button is highlighted in yellow. To the right, there are settings for 'Afficher comme' (set to 'Occupé(e)'), 'Rappel' (set to 'Aucun'), 'Périodicité', 'Fuseaux horaires', 'Classer', and 'Indicateurs'.

The main content area shows a meeting entry for 'Docteur Jean Liu'. The details are as follows:

- Objet :** DUBOIS Céline Visite-Périodique Annuelle
- Emplacement :** -
- Début :** mer. 09/11/2011 08:30
- Heure de fin :** mer. 09/11/2011 09:00
- Journée entière

The meeting description text is:

Docteur Jean Liu
DUBOIS Céline
Visite-Périodique Annuelle



Scripts automatisés de traitement et d'extraction des données vers EXCEL, Emailing, etc ..., via TALEND Open Source

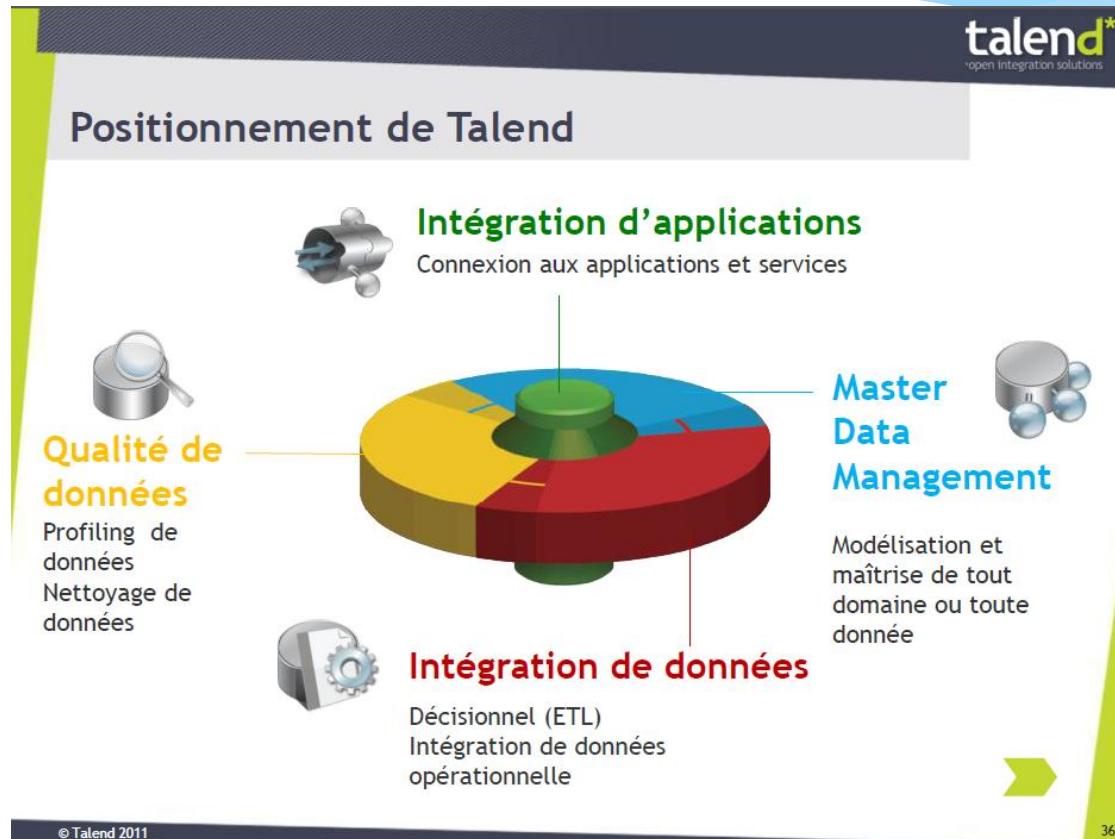

Fin de la présentation

Merci de votre attention

